

教总大专贷学金 申请教程

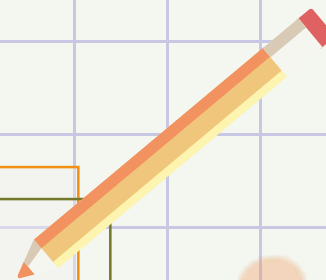

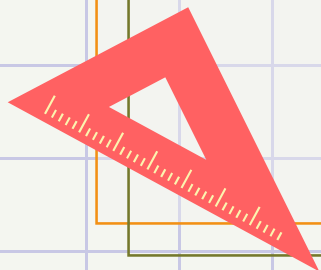

询问处：

教总贷学金小组 – 张承慧小姐

电邮： senghuey@jiaozong.org.my

询问时间：1000 – 1600（星期一至五）

步骤一

1. 点击以下申请链接:

<http://jzloan.net/Action.aspx?FEY=Application>

2. 点击后就会进入图1，并输入相关资料。

- 请使用“简体中文”。
- **电邮：必须填写经常查阅之邮箱，以作为日后信息沟通往来的渠道。！很少查阅不是理由！。**

3. 输入完毕后，点击“提交表格”。

图1

账号申请 增加

贷学金名称 * B ~ 廖福棣女士教总大专贷学金

姓名(华文) *

姓名(英文) *

身份证号码 *

电话号码(手机) *

电邮 *

步骤二

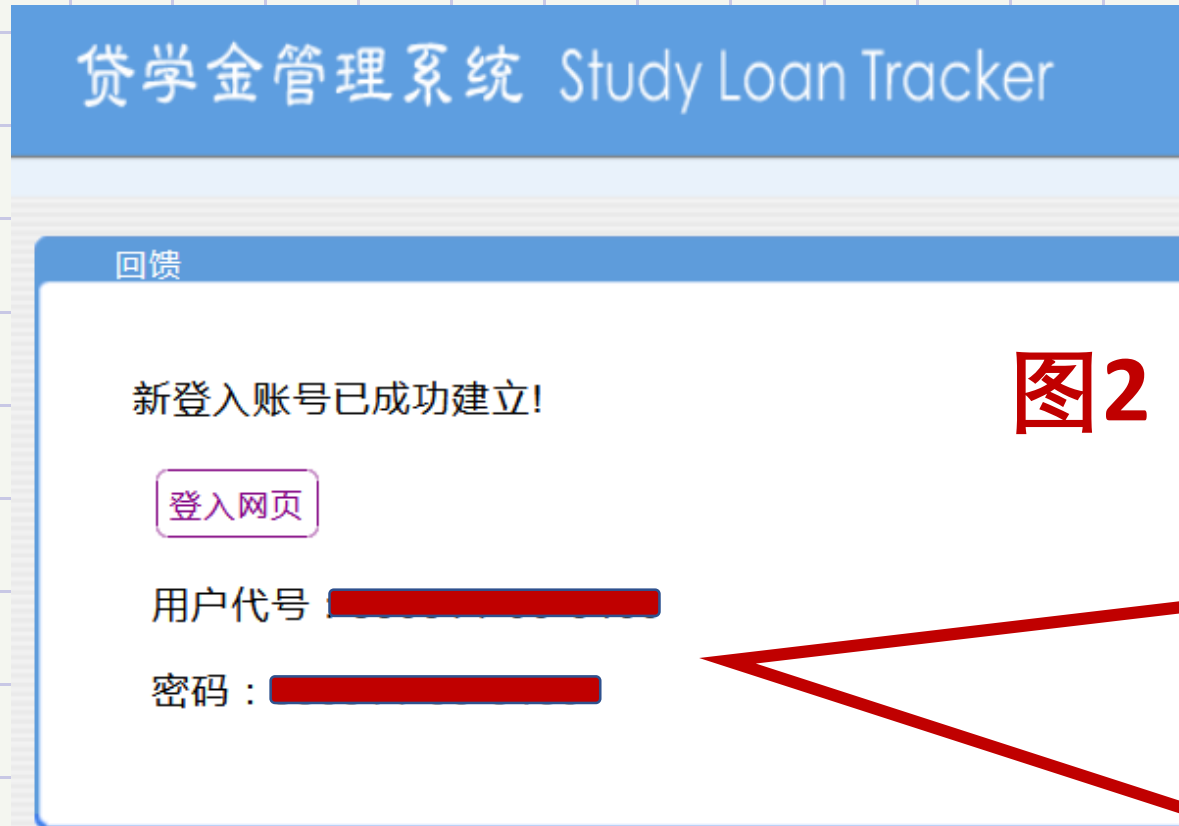

1. 出现图2。
2. 这两笔资料是你日后登录资料库的重要资料。请记录!
3. 记下用户代号和密码后，点击“登入网页”。

步骤三

1. 出现图3。请输入“用户代号”及“密码”，点击“登入”。
2. 出现图4后，点击图5。



图4

贷学金管理系统 Study Loan Tracker

功能表 选项

申请者 父母/监护人 家庭资讯 兄弟姐妹 课外活动 课程 学习年限 附件

姓名(华文)	姓名(英文)	身份证号码	性别	电话号码(手机)	电邮	通讯地址
	Cu Xiao Xiu	90000000000		000000000	cuixiaoxiu@gmail.com	

资料总数: 1

图5

图3



图3

贷学金管理系统
Study Loan Tracker

用户代号

密码

登入 更新

[忘记密码](#)

© 2022 贷学金管理系统
由海峰电脑贸易开发

步骤四

1. 承接上一页，点击**图5**，
将出现**图6**，此处请输入所有资料。

2. 输入完毕点击更新。



图5

学员资讯：申请者 更新

贷学金名称 廖福棣女士教总大专贷学金

类别(学籍状况) * <未选>

姓名(华文) *

姓名(英文) *

身份证号码

性别 * 女

中学(华文)

中学(英文) *

家庭状况 *

电话号码(手机) *

电邮 *

通讯地址 *

图6

步骤五

学生资料总汇

“退出系统”键

贷学金管理系统 Study Loan Tracker

功能表

选项



1 申请者

2 父母/监护人

3 家庭资讯

4 兄弟姐妹

5 课外活动

6 课程

7 学习年限

8 附件

姓名(华文)

姓名(英文)

身份证号码

性别

电话号码(手机)

电邮

通讯地址



[Redacted]

[Redacted]

[Redacted]

资料总数 : 1

© 2024 贷学金管理系统

由海博电脑贸易开发

点击“更新”后，将会回到此页，请依次 1 到 8 输入申请资料。

！！可以半途退出系统，重新登入资料依旧在系统内。！！

1

申请者

2

父母/监护人

3

家庭资讯

4

兄弟姐妹

5

课外活动

6

课程

7

学习年限

8

附件

功能表

选项



学年	年份(开始)	月份(开始)	年份(结束)	月份(结束)
第1学年	2023	9	2024	6
第2学年	2024	9	2025	6
第3学年	2025	9	2026	6
第4学年	2026	9	2027	6
第5学年				
第6学年				

第一学年必须是【今年】，否则不符合申请资格。

资料总数：6

请按大学每学年的开始与结束年月，输入系统。

1

申请者

2

父母/监护人

3

家庭资讯

4

兄弟姐妹

5

课外活动

6

课程

7

学习年限

8

附件

功能表 选项

附件类别

附件

新资料

资料总数：0

© 2023 贷学金管理系统
由海博电脑贸易开发

第 8 项“附件”：点击“新资料”，以提交附件，参考简章9.4。

第 8 项：提交附件

注意事项：

每一项附件只可上载一次，若文件超过一页纸，请自行做 merge，才上载。

例如：
若 **校内外各类奖状有多张**，
请将多张资料合成 (merge)
一个 PDF 档案才进行上载。

若不明白，请问负责人，
电邮：
senghuey@jiaozong.org.my

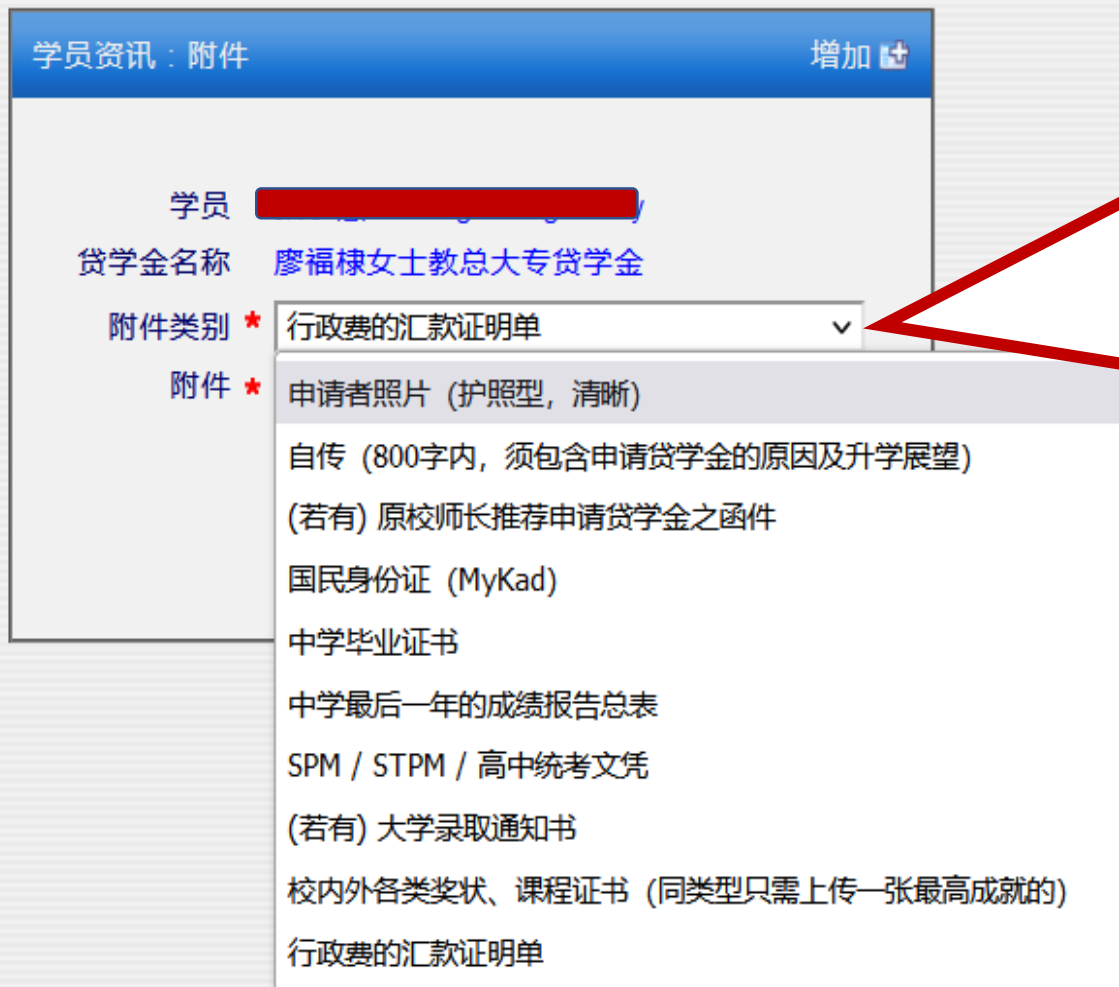

学员资讯：附件 增加

学员 [REDACTED]

贷学金名称 廖福棣女士教总大专贷学金

附件类别 * 行政费的汇款证明单

附件 *

- 申请者照片 (护照型, 清晰)
- 自传 (800字内, 须包含申请贷学金的原因及升学展望)
- (若有) 原校师长推荐申请贷学金之函件
- 国民身份证 (MyKad)
- 中学毕业证书
- 中学最后一年的成绩报告总表
- SPM / STPM / 高中统考文凭
- (若有) 大学录取通知书
- 校内外各类奖状、课程证书 (同类型只需上传一张最高成就的)
- 行政费的汇款证明单

1. 点击此处可选择上载的附件类别。
2. 逐一点击选择有关的附件项目，然后再点击下方的 browse，即可上传相关文件。

结束

